

เอกสารแนบ 1

จดหมายเห็นชอบการพิจารณา
รายงานผลกระทบสิ่งแวดล้อม

ที่ ทส ๑๐๐๙.๒/ ๑๖๕ ๘๖



สำนักงานนโยบายและแผน
ทรัพยากรธรรมชาติและสิ่งแวดล้อม
ถนนพระรามที่ ๖ แขวงสามเสนใน
เขตพญาไท กรุงเทพฯ ๑๐๕๐๐

๒๕ ธันวาคม ๒๕๖๐

เรื่อง การพิจารณารายงานการวิเคราะห์ผลกระทบสิ่งแวดล้อม โครงการทำเหมืองชนิดแร่โคโลไมต์ ของ
บริษัท ศิลาเลิศ จำกัด คำขอประทานบัตรที่ ๘/๒๕๕๙

เรียน อธิบดีกรมอุตสาหกรรมพื้นฐานและการเหมืองแร่

สิ่งที่ส่งมาด้วย ๑. สำเนาหนังสือบริษัท เอ บี อี เอ็น เอ็นจีเนียริง คอนซัลแตนท์ จำกัด ที่ ๑๒๓๑/๑๐/๒๕๖๐
ลงวันที่ ๒๐ ตุลาคม ๒๕๖๐

๒. สำเนาหนังสือบริษัท เอ บี อี เอ็น เอ็นจีเนียริง คอนซัลแตนท์ จำกัด ที่ ๑๓๓๒/๑๑/๒๕๖๐
ลงวันที่ ๒๘ พฤศจิกายน ๒๕๖๐

๓. สำเนาหนังสือบริษัท เอ บี อี เอ็น เอ็นจีเนียริง คอนซัลแตนท์ จำกัด ที่ ๑๓๗๕/๑๒/๒๕๖๐
ลงวันที่ ๑๘ ธันวาคม ๒๕๖๐

๔. มาตรการป้องกันและแก้ไขผลกระทบสิ่งแวดล้อมและมาตรการติดตามตรวจสอบผลกระทบ
สิ่งแวดล้อม โครงการทำเหมืองชนิดแร่โคโลไมต์ ของ บริษัท ศิลาเลิศ จำกัด
คำขอประทานบัตรที่ ๘/๒๕๕๙ ตั้งอยู่ที่ ตำบลปากแพรก อำเภอคอนสาร จังหวัดสุราษฎร์ธานี

ด้วย บริษัท ศิลาเลิศ จำกัด ได้มอบหมายและมอบอำนาจให้ บริษัท เอ บี อี เอ็น เอ็นจีเนียริง
คอนซัลแตนท์ จำกัด จัดทำและเสนอรายงานการวิเคราะห์ผลกระทบสิ่งแวดล้อม โครงการทำเหมืองชนิดแร่
โคโลไมต์ ของ บริษัท ศิลาเลิศ จำกัด คำขอประทานบัตรที่ ๘/๒๕๕๙ ตั้งอยู่ที่ ตำบลปากแพรก อำเภอคอนสาร
จังหวัดสุราษฎร์ธานี ให้สำนักงานนโยบายและแผนทรัพยากรธรรมชาติและสิ่งแวดล้อมดำเนินการตามลำดับ
ขั้นตอนการพิจารณา รายงาน รายละเอียดตาม สิ่งที่ส่งมาด้วย ๑ ๒ และ ๓

สำนักงานนโยบายและแผนทรัพยากรธรรมชาติและสิ่งแวดล้อม ได้เสนอรายงานการวิเคราะห์
ผลกระทบสิ่งแวดล้อมโครงการดังกล่าว ให้คณะกรรมการผู้ชำนาญการพิจารณารายงานการวิเคราะห์ผลกระทบ
สิ่งแวดล้อม ด้านเหมืองแร่ พิจารณาดำเนินการตามลำดับขั้นตอนการพิจารณา รายงาน และในการประชุม ครั้งที่ ๕๙/๒๕๖๐
เมื่อวันที่ ๒๖ ธันวาคม ๒๕๖๐ คณะกรรมการผู้ชำนาญการฯ มีมติให้ความเห็นชอบรายงานการวิเคราะห์
ผลกระทบสิ่งแวดล้อม โครงการทำเหมืองชนิดแร่โคโลไมต์ ของ บริษัท ศิลาเลิศ จำกัด คำขอประทานบัตรที่
๘/๒๕๕๙ ตั้งอยู่ที่ ตำบลปากแพรก อำเภอคอนสาร จังหวัดสุราษฎร์ธานี โดยให้ปฏิบัติตามมาตรการป้องกัน
และแก้ไขผลกระทบสิ่งแวดล้อมและมาตรการติดตามตรวจสอบผลกระทบสิ่งแวดล้อมอย่างเคร่งครัด รายละเอียด

ตาม...

ตามสิ่งที่ส่งมาด้วย ๔ อมิง ตามมาตรา ๕๐ วรรคสอง แห่งพระราชบัญญัติส่งเสริมและรักษาคุณภาพสิ่งแวดล้อมแห่งชาติ พ.ศ. ๒๕๓๕ กำหนดไว้ว่าเมื่อคณะกรรมการผู้ชำนาญการได้ให้ความเห็นชอบในรายงานการวิเคราะห์ผลกระทบสิ่งแวดล้อมตามมาตรา ๔๙ แล้ว ให้เจ้าหน้าที่ซึ่งมีอำนาจตามกฎหมายในการพิจารณาสิ่งอนุญาตหรือต่ออายุใบอนุญาต นำมาตรการที่เสนอไว้ในรายงานการวิเคราะห์ผลกระทบสิ่งแวดล้อม ไปกำหนดเป็นเงื่อนไขในการสิ่งอนุญาตหรือต่ออายุใบอนุญาต โดยให้ถือว่าเป็นเงื่อนไขที่กำหนดตามกฎหมายในเรื่องนั้นด้วย อย่างไรก็ตาม ก่อนที่จะมีการอนุมัติหรืออนุญาตขอให้กรมอุตสาหกรรมพื้นฐานและการเหมืองแร่พิจารณากฎหมายอื่นๆ ที่เกี่ยวข้องกับด้านสิ่งแวดล้อมที่อยู่ในอำนาจหน้าที่ของกรมอุตสาหกรรมพื้นฐานและการเหมืองแร่เพิ่มเติมด้วย และหากกรมอุตสาหกรรมพื้นฐานและการเหมืองแร่ได้อนุญาตประทานบัตรแล้ว สำนักงานนโยบายฯ ขอความร่วมมือส่งสำเนาใบอนุญาตพร้อมเงื่อนไขให้สำนักงานนโยบายฯ ทราบด้วย

จึงเรียนมาเพื่อโปรดพิจารณา

ขอแสดงความนับถือ

[Redacted Signature]

[Redacted Name]

รองเลขาธิการ ปฏิบัติราชการแทน

เลขาธิการสำนักงานนโยบายและแผนทรัพยากรธรรมชาติและสิ่งแวดล้อม

สำนักวิเคราะห์ผลกระทบสิ่งแวดล้อม

โทร. ๐ ๒๒๖๕ ๖๖๑๘

โทรสาร ๐ ๒๒๖๕ ๖๖๑๖

เอกสารแนบ 2
สำเนาประธานบัตร



ลำดับที่ ๑

ประทานบัตร

เพื่อการทำเหมืองประเภทที่ ๒

ประทานบัตรเลขที่.....๓๐๓๔๕/๑๖๓๔๔

ออกให้แก่.....บริษัท ศิลาเลิศ จำกัด.....อายุ.....ปี สัญชาติ ไทย.....

หมายเลขบัตรประจำตัวประชาชน/ ทะเบียนนิติบุคคลเลขที่.....๐๘๔๕๕๕๖๐๐๐๕๕๕

อยู่บ้านเลขที่/สำนักงาน.....๒๐๘/๖๓.....ต.รอก/รอก.....

ถนน.....วัดโพธิ์-นางใหญ่.....หมู่ที่ ๑.....ตำบล/แขวง.....มะขามเตี้ย.....

อำเภอ/เขต.....เมืองสุวรรณภูมิ.....จังหวัด.....สุวรรณภูมิ.....

เพื่อให้ทำเหมืองแร่ประเภทที่ ๒ ชนิดแร่.....โดโลไมต์.....

ณ ตำบล.....ปากแพรก.....อำเภอ.....ดอนสัก.....จังหวัด.....สุราษฎร์ธานี.....

มีอายุ ๒๒ ปี นับแต่วันที่ ๕ เดือน เมษายน พ.ศ. ๒๕๖๒ ถึงวันที่ ๔ เดือน เมษายน พ.ศ. ๒๕๘๔

จำนวนเนื้อที่.....๖๖.....ไร่.....๒.....งาน.....๘๘.....ตารางวา ตามแผนที่แนบท้ายประทานบัตรฉบับนี้

โดยมีเงื่อนไขสาระสำคัญที่กำหนดไว้ตามลำดับ ดังต่อไปนี้

(๑) แผนที่แนบท้ายประทานบัตร

แสดงไว้ในลำดับที่ ๒

(๒) เงื่อนไขการอนุญาตประทานบัตร

แสดงไว้ในลำดับที่ ๓

(๓) แผนผังโครงการทำเหมือง

แสดงไว้ในลำดับที่ ๔

(๔) มาตรการป้องกันและแก้ไขผลกระทบสิ่งแวดล้อม

แสดงไว้ในลำดับที่ ๕

(๕) บันทึกข้อตกลงการจ่ายผลประโยชน์พิเศษแก่รัฐ

แสดงไว้ในลำดับที่ ๖

(๖) บันทึกการต่ออายุประทานบัตร

แสดงไว้ในลำดับที่ ๗

(๗) บันทึกการโอนประทานบัตร

แสดงไว้ในลำดับที่ ๘

(๘) บันทึกการสวมสิทธิ

แสดงไว้ในลำดับที่ ๙

(๙) บันทึกการเปลี่ยนชื่อหรือสถานภาพ

แสดงไว้ในลำดับที่ ๑๐

(๑๐) บันทึกการเปลี่ยนแปลง กรณีขอเพิ่มเติมชนิดของแร่ที่จะทำเหมือง
วิธีการทำเหมือง แผนผังโครงการทำเหมือง เงื่อนไขเพิ่มเติม และ
ประเภทของการทำเหมือง

แสดงไว้ในลำดับที่ ๑๑

(๑๑) บันทึกการรับช่วงการทำเหมือง

แสดงไว้ในลำดับที่ ๑๒

(๑๒) บันทึกการเปลี่ยนแปลงการคืนพื้นที่บางส่วน

แสดงไว้ในลำดับที่ ๑๓

(๑๓) แผนงานที่แสดงการเปลี่ยนแปลงเขตการคืนพื้นที่บางส่วน

แสดงไว้ในลำดับที่ ๑๔

ออกให้ ณ วันที่ ๕ เดือน เมษายน พ.ศ. ๒๕๖๒



อธิบดีกรมอุตสาหกรรมพิเศษและพาณิชย์

แผนที่แนบท้ายประทานบัตรที่ ๓๐๓๕๕/๑๒๓๕๕

ทำอยู่ที่ ๕/๒๕๕๕

ลำดับชุด L 7018 ระวาง

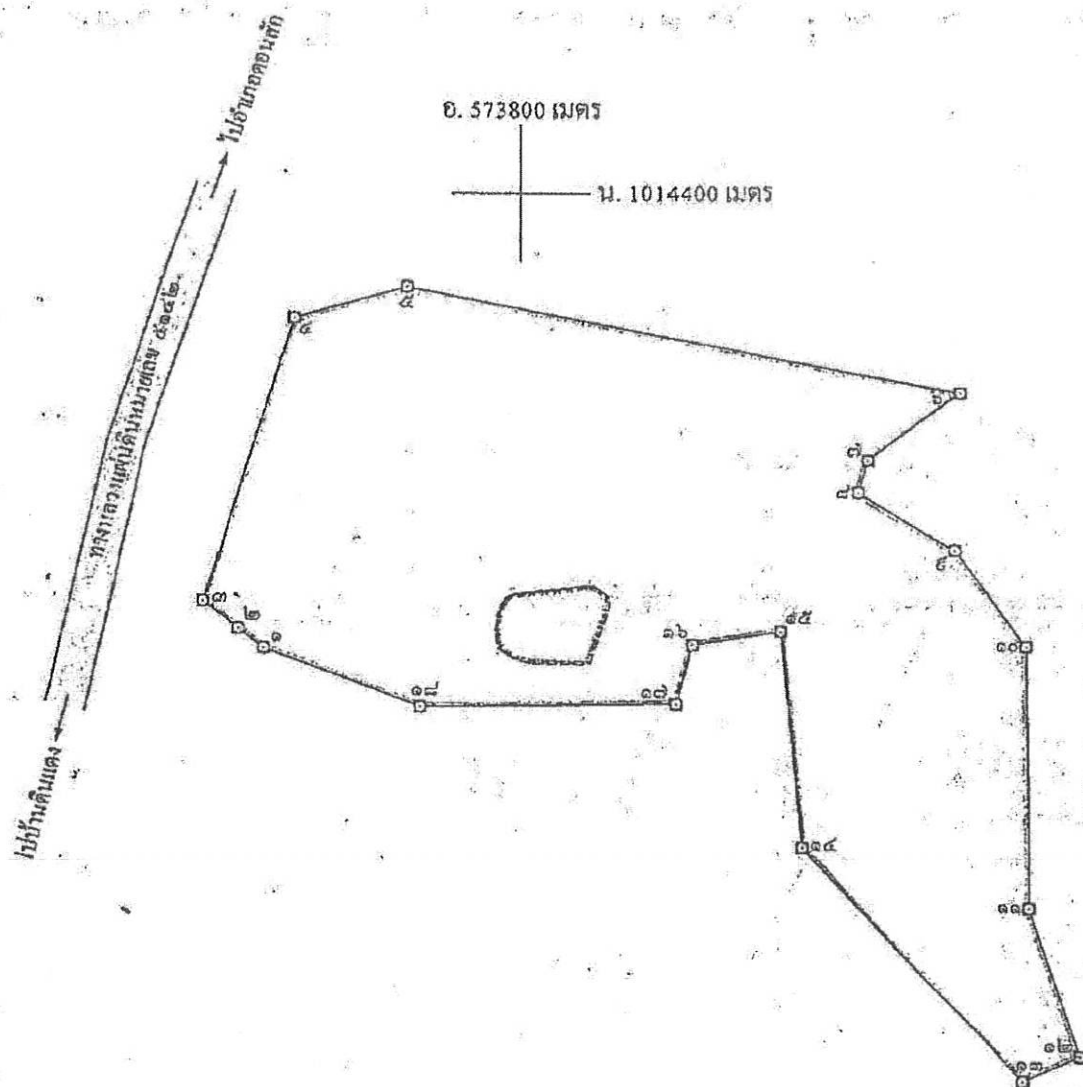

เนื้อที่ ๖๖ ไร่ ๒ งาน ๘๘ ตารางวา

มาตราส่วน ๑:๕๐๐๐

จากมุมหมายเลข ๑ ถึงมุมหมายเลข ๒ ทิศ ๓๐๘ องศา ๔๐ ลิปดา ระยะ ๑๘๒.๕๖ เมตร

จากมุมหมายเลข ๒ ถึงมุมหมายเลข ๓ ทิศ ๓๐๘ องศา ๑๐ ลิปดา ระยะ ๒๕.๕๒๐ เมตร

จากมุมหมายเลข ๓ ถึงมุมหมายเลข ๔ ทิศ ๑๙๖ องศา ๑๕ ลิปดา ระยะ ๑๖๑.๐๒๑ เมตร

จากมุมหมายเลข ๔ ถึงมุมหมายเลข ๕ ทิศ ๖๔ องศา ๐๕ ลิปดา ระยะ ๖๖.๑๓๑ เมตร

จากมุมหมายเลข ๕ ถึงมุมหมายเลข ๖ ทิศ ๑๐๐ องศา ๕๖ ลิปดา ระยะ ๓๒๖.๔๕๕ เมตร

[illegible]

เอกสารแนบ 3

คำสั่งแต่งตั้งคณะกรรมการมวลชนสัมพันธ์

บริษัท ศิลาลิศจ จำกัด

208/63 ถ.วัดโพธิ์ – บางใหญ่ หมู่ที่ 1 ตำบลมะขามเตี้ย อำเภอเมืองสุราษฎร์ธานี จังหวัดสุราษฎร์ธานี

คำสั่ง

ครั้งที่ 1/2562

บริษัท ศิลาลิศจ จำกัด

เรื่อง แต่งตั้งคณะกรรมการมวชนสัมพันธ์ ประธานบัตรที่ 30345/16344 โครงการเหมืองแร่โคโลไมต์
ตั้งอยู่ที่ตำบลปากแพรก อำเภอดอนสัก จังหวัดสุราษฎร์ธานี

ด้วย บริษัท ศิลาลิศจ จำกัด ผู้ถือประธานบัตรที่ 3045/16344 โครงการเหมืองแร่โคโลไมต์ ตั้งอยู่ที่ตำบลปากแพรก อำเภอดอนสัก จังหวัดสุราษฎร์ธานี มีความประสงค์จะตั้งคณะกรรมการมวชนสัมพันธ์ เพื่อดำเนินการตามอำนาจหน้าที่ ในเงื่อนไขมาตรการป้องกันและแก้ไขผลกระทบสิ่งแวดล้อม ของสำนักงานนโยบายแผนและการเหมืองแร่ นั้น ดังนั้นเพื่อให้เป็นไปตามเงื่อนไขการอนุญาตดังกล่าว และสอดคล้องกับนโยบายผู้ถือประธานบัตรที่ต้องการส่งเสริมให้ภาคส่วนที่เกี่ยวข้องและมีส่วนร่วมให้ความคิดเห็น พร้อมทั้งเสนอแนะการประกอบกิจการเหมืองแร่ เพื่อให้กิจการและชุมชนอยู่ร่วมกันได้

บริษัท ศิลาลิศจ จำกัด จึงได้แต่งตั้งคณะกรรมการมวชนสัมพันธ์ ประธานบัตรที่ 0345/16344 โครงการเหมืองแร่โคโลไมต์ ตั้งอยู่ที่ตำบลปากแพรก อำเภอดอนสัก จังหวัดสุราษฎร์ธานี โดยมีองค์ประกอบคณะกรรมการและมีอำนาจหน้าที่ ดังนี้

องค์ประกอบคณะกรรมการ

คณะที่ปรึกษา

1. นายปัญญา ชนะภักดี ประธานสภาองค์การบริหารส่วนตำบล ที่ปรึกษาคณะกรรมการ

คณะกรรมการ

1. นางสาว สิริจันทร์ จำแก้ว	บริษัท ศิลาลิศจ จำกัด	ประธาน
2. นายบุญสิทธิ์ เรืองผล	อุตสาหกรรมจังหวัดสุราษฎร์ธานี	กรรมการ
3. นางบุษรา โกสิทธิ์	พัฒนาการอำเภอดอนสัก	กรรมการ
4. นางสาวมัลลิกา พรไชย	นักวิชาการสาธารณสุขอำเภอดอนสัก	กรรมการ
5. นางณัฐวรรณ บัวแก้ว	เกษตรอำเภอดอนสัก	กรรมการ
6. นางสาวศศิวรรณ สมหา	ผอ.รพ.สต.ปากแพรก	กรรมการ
7. นายปราโมทย์ เพชรรัตน์	นายก อบต.ปากแพรก	กรรมการ
8. นายปณณธร ไรชอุระ	ผู้ใหญ่บ้านหมู่ที่ 14 บ้านใหม่สามัคคี	กรรมการ
9. นายสมบุญ สุขศิริ	ผู้ใหญ่บ้านหมู่ที่ 2 บ้านเหนือก	กรรมการ
10. นายวิเชียร ศรีใหม่	ผู้ใหญ่บ้านหมู่ที่ 9 บ้านท่าโก	กรรมการ

- | | | |
|---------------------------------|----------------------------------|-------------------|
| 11. นายทวน พรหมเมฆ | ผู้ใหญ่ว้านหมู่ที่ 15 บ้านดินแดง | กรรมการ |
| 12. พระชาติรี ธาตุไธ | เจ้าสำนักสงฆ์สุธรรมธิปไตย | กรรมการ |
| 13. นางสาวเพชรพลอย ทิศนวมณเฑียร | บริษัท ศิลาเลิศ จำกัด | กรรมการ/เลขานุการ |

ให้คณะกรรมการมีอำนาจดังนี้

1. พิจารณาให้ความเห็นชอบแผนงานและงบประมาณที่เกี่ยวข้องกับกิจกรรมหรือโครงการเฝ้าระวังสุขภาพและโครงการพัฒนาหมู่บ้านรอบพื้นที่เหมืองแร่ ครอบคลุมพื้นที่หมู่ที่ 2 ตำบลปากแพรก อำเภอคอนสาร
2. ตรวจสอบผลการดำเนินงานของกองทุนฟื้นฟูพื้นที่ กองทุนเฝ้าระวังสุขภาพและกองทุนพัฒนาหมู่บ้านรอบพื้นที่เหมืองแร่ พร้อมทั้งให้ข้อคิดเห็น ก่อนนำเสนอผลการดำเนินงาน ให้หน่วยงานที่เกี่ยวข้องทราบ
3. ตรวจสอบและพิจารณาแก้ไขปัญหาที่ประชาชนร้องเรียนว่าได้รับผลกระทบการประกอบกิจการ ของบริษัท ศิลาเลิศ จำกัด
4. พิจารณาให้ความเห็นชอบระเบียบคณะกรรมการมวลชนสัมพันธ์ เพื่อเป็นกรอบให้การดำเนินการของคณะกรรมการ รวมทั้งการแต่งตั้งผู้มีอำนาจลงนามเบิกจ่ายงบประมาณกองทุนเฝ้าระวังสุขภาพและกองทุนพัฒนาหมู่บ้านรอบพื้นที่เหมืองแร่ โดยให้ นางสาว สิริจันทร์ จำแก้ว หรือ นางสาวเพชรพลอย ทิศนวมณเฑียร และผู้ใหญ่ว้านหมู่ที่ 14 บ้านใหม่สามัคคี มีอำนาจลงนามเบิกจ่าย
5. ดำเนินการอื่นๆตามที่ได้รับมอบหมาย

ทั้งนี้ตั้งแต่บัดนี้เป็นต้นไป

สั่ง ณ วันที่ 25 มิถุนายน 2562



(๑)

บริษัท ศิลาเลิศ จำกัด

เอกสารแนบ 4
บัญชีกองทุนต่างๆ

สำนักงาน กศ 14 10 1827
Office

บัญชีเลขที่ 827-0-15312-8
Account No.

ชื่อ บัญชี

ชื่อบัญชี
Account Name

กรมสรรพากร กรมสรรพากร กรมสรรพากร
กรมสรรพากร กรมสรรพากร กรมสรรพากร



ธนาคารกรุงไทย
KRUNGTHAI BANK

ลายเซ็นผู้มีอำนาจลงนาม
Authorized Signature

SA J 0868312



SA J 0868312

DATE	TIME	TYPE	AMOUNT	BALANCE	REMARKS
28/02/66	1246	SDTRC	++++++60,000.00	*****961,955.75	573284
28/02/66	1246	SWCH	-----960,108.00	*****1,847.75	573284
05/05/66	1160	PBSDT	++++++500,000.00	*****501,847.75	ITDANK
30/06/66	0	IIPS	++++++831.11	*****502,678.86	9400
30/06/66	0	TAX	-----8.31	*****502,670.55	9400
02/10/66	827	SWCH	-----500,000.00	*****2,670.55	572034

สาขากรุงเทพฯ 827
Office

บัญชีเลขที่ 827-0-88313-3
Account No.

สาขา กรุงเทพฯ

ชื่อบัญชี
Account Name

บริษัท หจก. ไทยพาณิชย์ จำกัด
กองกลาง บริษัท ไทยพาณิชย์ จำกัด



ธนาคารกรุงไทย
KRUNGTHAI BANK



ลายมือชื่อผู้มีอำนาจลงนาม
Authorized Signature

SA J 0868313



SA J 0868313

วันที่	ประเภท	รายการ	ยอด	ยอดรวม	ยอดคงเหลือ
31/12/65	0	TIPS	+++++++194.01	*****203,528.42	9400
31/12/65	0	TAX	-----1.94	*****203,526.48	9400
26/02/66	1246	SWTC	-----50,000.00	*****143,526.48	573284
05/05/66	1160	PBDD	+++++++200,000.00	*****343,526.48	ITBANK



ข้อกำหนดและเงื่อนไข

1. โปรดนำสมุดคู่ฝากนี้และบัตรประจำตัวมาด้วยทุกครั้งที่ติดต่อธนาคาร
2. สมุดคู่ฝากเป็นเอกสารสำคัญโปรดเก็บในที่ปลอดภัยอย่าฝากไว้กับพนักงานธนาคารหรือบุคคลอื่น หากสูญหายแจ้งอายัดได้ทุกสาขาหรือที่หมายเลข 02111 1111 แล้วนำไปแจ้งความติดต่อกับเจ้าของบัญชี เพื่อขอออกสมุดคู่ฝากใหม่ กรณีสมุดคู่ฝากบันทึกรายการเดิมให้นำสมุดคู่ฝากเดิมขอเปลี่ยนเล่มใหม่ได้ทุกสาขา
3. การถอนต่างสำนักงานสามารถถอนได้เฉพาะเจ้าของบัญชี
4. บัญชีที่ขาดการเคลื่อนไหว และยอดคงเหลือในบัญชีต่ำกว่าที่กำหนด ธนาคารจะปิดบัญชีและ/หรือ กีดค่าธรรมเนียมตามเกณฑ์ที่ธนาคารกำหนด
5. ยอดคงเหลือในสมุดคู่ฝากจะถือว่าถูกต้องเมื่อได้ตรวจสอบแล้วว่าตรงกับบัญชีของธนาคาร ควรนำสมุดมาปรับรายการอย่างน้อยเดือนละครั้ง ได้ทุกสาขา หรือที่เครื่องปรับสมุดอัตโนมัติ (Update Passbook)
6. การนับจำนวนวันเพื่อกำหนดดอกเบี้ยเงินฝากออมทรัพย์ ธนาคารจะใช้หลักเกณฑ์ตามปฏิทินที่เกิดขึ้นจริง
7. เงินฝากนี้ได้รับความคุ้มครองจากสถาบันคุ้มครองเงินฝากตามจำนวนที่กำหนดไว้ในกฎหมาย

สำนักงาน รหัสสาขา 827
Office

บัญชีเลขที่ 827-0-45312-9
Account No.

สาขานนทบุรี

ชื่อบัญชี
Account Name

บริษัท สีลาเลิศ จำกัด เพื่อ
กองทุนพัฒนาหมู่บ้านรอบพื้นที่เหมืองแร่



ธนาคารกรุงไทย
KRUNGTHAI BANK

ลายมือ
Authorized Signature

SA J 0868312

เอกสารแนบ 5
ใบอนุญาตประกอบวิชาชีพวิศวกร

159/22 มบ.บุรีรัมย์ หมู่ 2

ต.เกาะแก้ว อ.เมือง จ.บุรีรัมย์ 83000

วันที่ 20 มิถุนายน 2562

เรื่อง ยินยอมเป็นวิศวกรควบคุม

เรียน เจ้าพนักงานอุตสาหกรรมแร่ประจำท้องที่ (จังหวัดสุราษฎร์ธานี)

สิ่งที่ส่งมาด้วย สำเนาใบอนุญาตเป็นผู้ประกอบวิชาชีพวิศวกรรมควบคุม จำนวน 1 ชุด

ข้าพเจ้านายอัทรเดช ทองคำ เป็นผู้ได้รับอนุญาตเป็นผู้ประกอบวิชาชีพวิศวกรรมควบคุม สาขาเหมืองแร่ งานเหมืองแร่ ตามพระราชบัญญัติวิศวกร พ.ศ. 2542 หมายเลขทะเบียนใบอนุญาตที่ สมม.28 ยินยอมเป็นวิศวกรควบคุม ตามกฎหมายว่าด้วยวิชาชีพวิศวกรรม สำหรับประทานบัตรที่ 30345/16344 ชนิดแร่โดโลไมต์ ของบริษัท ศิลาเลิศ จำกัด ตั้งอยู่ที่ ตำบลปากแพรก อำเภอคอนสาร จังหวัดสุราษฎร์ธานี ตั้งแต่บัดนี้เป็นต้นไปจนกว่าจะมีการเปลี่ยนแปลงเป็นอย่างอื่น

จึงเรียนมาเพื่อโปรดทราบและพิจารณาดำเนินการต่อไป

ขอแสดงความนับถือ

ใบอนุญาตประกอบวิชาชีพวิศวกรรมควบคุมเลขที่ สมม.28

